



Tinea Kapitis

(Infeksi Jamur di Kepala)

www.sammarie.com



SamMarie®

SamMarie Healthcare Group

- **Kerion**, Kulit kepala yang terinfeksi jamur mengalami peradangan berat, berupa pembengkakan menyerupai sarang lebah. Kelainan ini dapat menimbulkan jaringan parut dan kebotakan yang menetap.



Diagnosis pasti ditegakkan dengan ditemukannya jamur pada pemeriksaan kerokan kulit dan rambut.

Pencegahan

Hal ini dilakukan dengan menjaga kebersihan pribadi, rajin berkeramas dengan sampo yang mengandung 2% selenium sulfida (bila gejala sudah timbul), dan memerhatikan kebersihan barang-barang pribadi. Karena penyakit ini sering menimpa anak-anak, ada baiknya untuk memberikan informasi yang lengkap kepada mereka mengenai akibat dan penyebab dari kurap.

Penyakit ini memang mengganggu dan dapat menghilangkan rasa percaya diri, namun ini dapat diatasi. Hanya saja dibutuhkan kesabaran karena proses pengobatannya yang cukup lama.

Pengobatan

Menghilangkan faktor yang memudahkan infeksi, dengan cara:

- Cuci rambut menggunakan shampoo dengan teratur setiap hari.
- Hindari kontak dengan sumber penularan.
- Topi, handuk, seprei, sarung bantal dan bahan lain yang dipakai selama mengalami gatal direndam 15 menit dengan desinfektan kuat, misalnya karbol atau cairan pemutih.

Pemberian obat:

- Obat minum antijamur.
- Obat pereda gatal.
- Untuk mempercepat penyembuhan dan mencegah penularan, dapat memakai shampoo anti jamur.

Pengertian

Tinea kapitis merupakan infeksi jamur golongan dermatofita mengenai kulit kepala dan rambut.

Penyakit ini sering mengenai anak-anak dan remaja memasuki masa puber. Sumber penularan dapat melalui:

- Orang lain yang memiliki penyakit serupa.
- Hewan terinfeksi, sering kali berasal dari kucing atau anjing yang mengalami pitak/botak setempat.

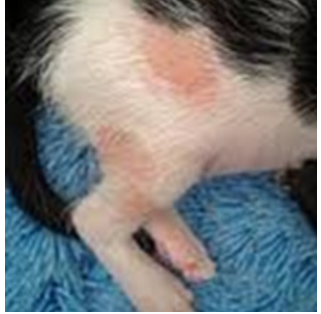

Gejala

Penderita umumnya mengalami keluhan gatal di kepala. Penyakit ini memiliki 3 bentuk kelainan, yaitu:

- **Grey patch ringworm**, ditandai dengan rambut rontok dan mudah patah. Warna rambut menjadi abu-abu dan tidak berkilat lagi. Dapat terbentuk botak setempat (alopesia).



- **Black dot ringworm**, rambut yang terinfeksi akan patah tepat pada pangkal rambut. Sisa rambut akan memberikan gambaran titik-titik hitam.

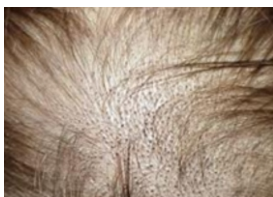



ver:021.000/201507/SMHG/1000.03

Jl. Wijaya No. 45 Petogogan, Kebayoran Baru
Jakarta Selatan, DKI Jakarta 12170, Indonesia
Telp. (6221) 721 1305 (Hunting), Faks. (6221) 720 5396
e-mail: sammarie@centrin.net.id
Keyword on Google Maps: SamMarie Family Healthcare



f SamMarie Wijaya
t @SamMarieWijaya
s sammarie_wjy

Jl. Basuki Rachmat No. 31, Pondok Bambu, Duren Sawit
Jakarta Timur, DKI Jakarta 13430, Indonesia
Telp. (6221) 8661 3145 (Hunting), Faks. (6221) 8661 3147
e-mail: contact.sambasra@gmail.com
www.sammariebasra-hospital.com
Keyword on Google Maps: RSIA SamMarie Basra



f RSIA SamMarie Basra
t @SamMarie_Basra
s sammarie_basra

Jl. Tebet Barat Dalam VII No. 21, Tebet Barat, Tebet
Jakarta Selatan, DKI Jakarta 12810, Indonesia
Telp. (6221) 829 5515 (Hunting), Faks. (6221) 8379 0034
e-mail: contact.tebet7@gmail.com
Keyword on Google Maps: Rucitra Skin & Healthcare

