



Tinea Krusis dan Korporis

(Infeksi Jamur di Kulit)

www.sammarie.com



SamMarie®

SamMarie Healthcare Group

Pencegahan

Faktor-faktor yang perlu dihindari atau dihilangkan untuk mencegah terjadi tinea korporis antara lain:

- Mengurangi kelembaban dari tubuh pasien dengan menghindari pakaian yang panas (karet, nylon), memperbaiki ventilasi rumah dan menghindari berkeringat yang berlebihan.
- Menghindari sumber penularan yaitu binatang, kuda, sapi, kucing, anjing, atau kontak pasien lain.
- Menghilangkan fokal infeksi ditempat lain misalnya di kuku atau di kaki.
- Meningkatkan hygiene dan memperbaiki makanan.
- Faktor-faktor predisposisi lain seperti diabetes mellitus, kelaian endokrin yang lain, leukemia, harus dikontrol.

Pengobatan

Pengobatan

Menghilangkan faktor yang memudahkan infeksi, dengan cara:

- Pakai pakaian dengan bahan menyerap keringat, misalnya bahan kaos atau katun.
- Jika berkeringat, segera dikeringkan dengan handuk atau kain. Segera ganti pakaian apabila basah karena berkeringat.
- Hindari kontak dengan sumber penularan.
- Pakaian, handuk, seprei, dan bahan lain yang dipakai selama mengalami gatal direndam 15 menit dengan desinfektan kuat, misalnya karbol atau cairan pemutih.

Pemberian obat:

- Jika bercak tidak luas, dapat dioleskan krim antijamur.
- Jika bercak luas, dapat diberikan obat minum antijamur.
- Obat pereda gatal.

Pengertian

Tinea kruris merupakan infeksi jamur golongan dermatofita mengenai daerah lipatan paha, sekitar anus, dapat meluas ke bokong, hingga perut bagian bawah.

Tinea korporis adalah infeksi yang mengenai daerah badan, lengan, atau tungkai.

Istilah awam untuk penyakit ini adalah kurap.

Penyakit ini mudah terjadi jika sering berkeringat, lembab, dan sering bergesekan.

Sumber penularan dapat melalui:

- Orang lain yang memiliki penyakit serupa,
- Tertular dari hewan terinfeksi,
- Kontak dengan tanah atau tanaman yang mengandung jamur dermatofita.

Gejala

Penderita umumnya merasa gatal, terutama saat berkeringat. Kelainan kulit berupa bercak kemerahan yang semakin meluas, bagian tepi bercak tampak lebih aktif (lebih merah, tebal, dan bersisik). Beberapa bercak dapat bergabung.

Diagnosis pasti ditegakkan dengan ditemukannya jamur pada pemeriksaan kerokan kulit.



Tinea Kruris

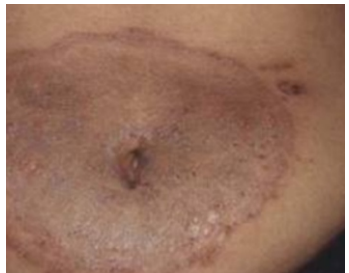

Tinea Korporis



ver 021.000/201507/SMHG/1000/03

Jl. Wijaya No. 45 Petogogan, Kebayoran Baru
 Jakarta Selatan, DKI Jakarta 12170, Indonesia
 Telp. (6221) 721 1305 (Hunting), Faks. (6221) 720 5396
 e-mail: sammarie@centrin.net.id
 Keyword on Google Maps: SamMarie Family Healthcare



f SamMarie Wijaya
 t @SamMarieWijaya
 sammarie_wjy

Jl. Basuki Rachmat No. 31, Pondok Bambu, Duren Sawit
 Jakarta Timur, DKI Jakarta 13430, Indonesia
 Telp. (6221) 8661 3145 (Hunting), Faks. (6221) 8661 3147
 e-mail: contact.sambasra@gmail.com
 www.sammariebasra-hospital.com
 Keyword on Google Maps: RSIA SamMarie Basra

RS IBU & ANAK



f RSIA SamMarie Basra
 t @SamMarie_Basra
 sammarie_basra

Jl. Tebet Barat Dalam VII No. 21, Tebet Barat, Tebet
 Jakarta Selatan, DKI Jakarta 12810, Indonesia
 Telp. (6221) 829 5515 (Hunting), Faks. (6221) 8379 0034
 e-mail: contact.tebet7@gmail.com
 Keyword on Google Maps: Rucitra Skin & Healthcare

